

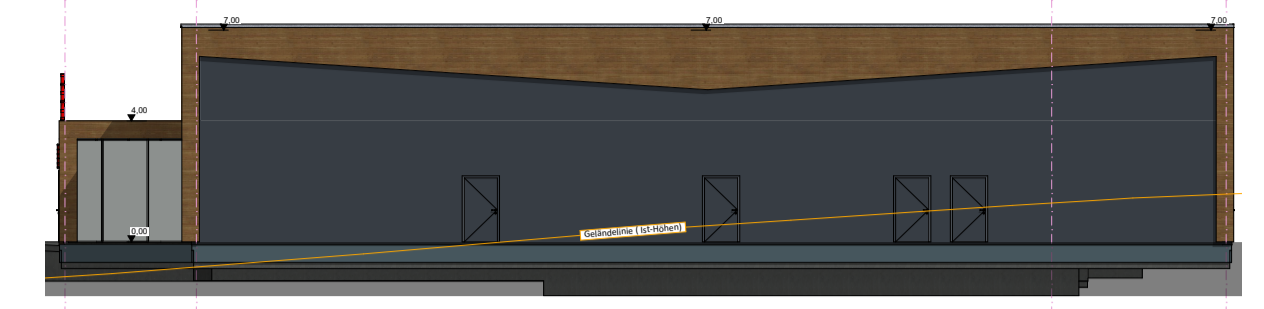

LAGEPLAN Maßstab 1:500

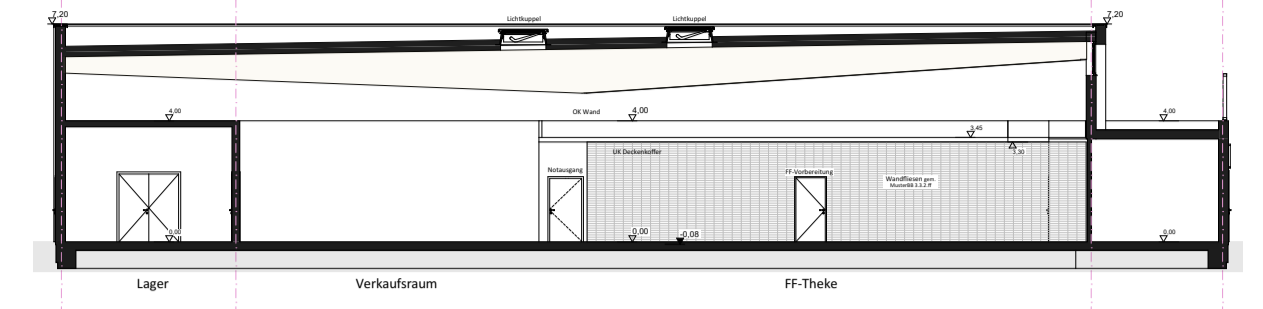

Ansicht NORD Maßstab 1:250



Schnitt B - B Maßstab 1:250



Ansicht SÜD Maßstab 1:250

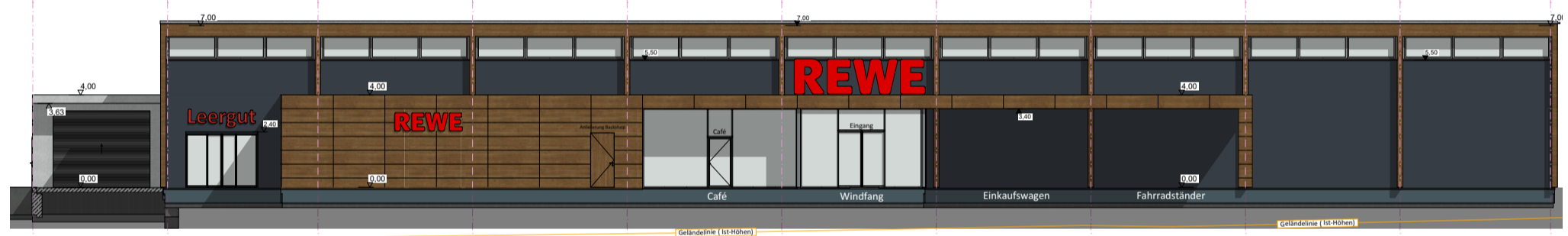

Ansicht OST Maßstab 1:250

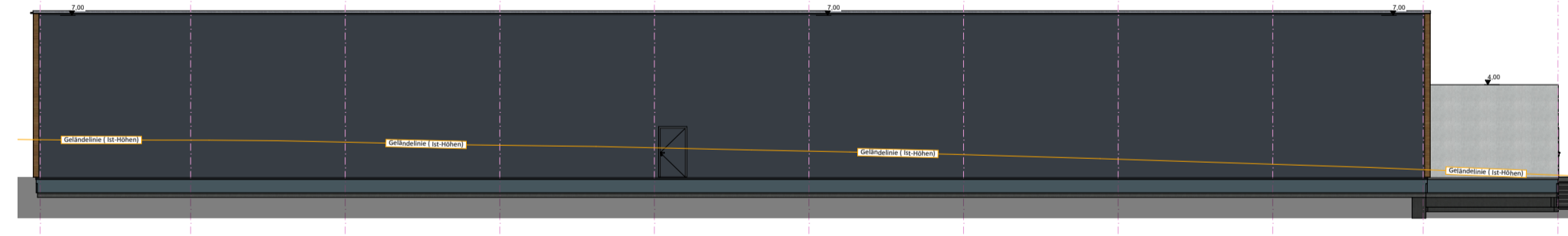

Ansicht WEST Maßstab 1:250

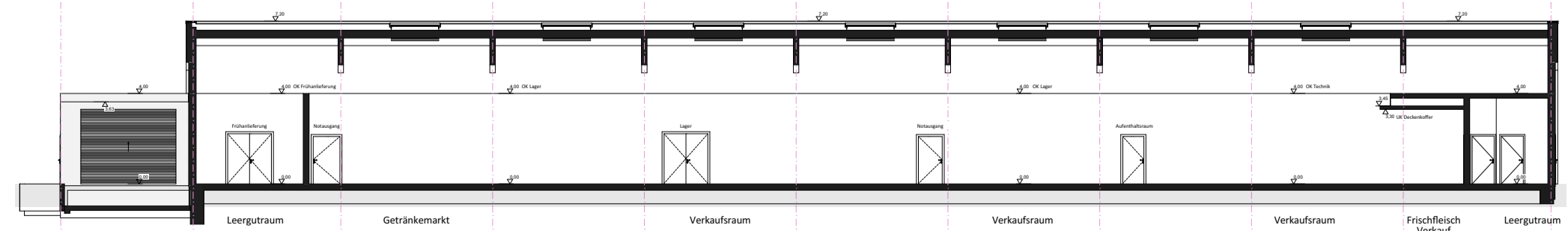

Schnitt A - A Maßstab 1:250



GEMEINDEN : LEINZELL + GÖGGINGEN
 GEMARKUNG : LEINZELL + GÖGGINGEN
 FLUR : (0) LEINZELL + (0) GÖGGINGEN
 KREIS : OSTALBKREIS



VORHABEN- UND
 ERSCHLIESSUNGSPLAN
 ZUM VORHABENBEZOGENEN
 BEBAUUNGSPLAN

"EINKAUFSMARKT GÖGGINGER
 STRASSE, REWE-MARKT LEINZELL"

M 1 : 500 / 250

VORHABENTRÄGER : ASP PROJEKTSTEUERUNG GMBH & CO. KG
 Lähdener Straße 16
 49740 Haselünne

ANERKANNT: GEMEINDE LEINZELL, DEN ...

ANERKANNT: GEMEINDE GÖGGINGEN, DEN ...

GEFERTIGT: MUTLANGEN, DEN 22.10.2024 / 27.11.2024

Brücher

LKP Ingenieure GbR
 Infrastruktur- und
 Stadtplanung
 Uhländstraße 39
 73557 Mutlangen
 Telefon 07171 10447-0
 post@lkp-ingenieure.de
 www.lkp-ingenieure.de

Proj.-Nr. : 23AP044
 Kennung : 263c